

第37回

全国社会福祉法人経営者大会 開催要項

大会テーマ

『輝かしき社会福祉法人の創生』

1 主旨

社会福祉をめぐる議論は「制度論」から「実践論」へと移り、社会福祉サービスの主たる担い手である社会福祉法人には、非営利法人にふさわしいガバナンスと高い透明性を備えた自主・自律的な法人経営が求められています。

また、人口減少や少子高齢社会の到来の中にあつて、中長期での経営計画に基づき、先を見据えた法人経営の力を身につけ、安定的かつ質の高いサービスを継続することが、今まで以上に求められています。

一方、地域共生社会の実現に向け、これまで地域のさまざまな課題に対して先駆的な実践を重ねてきた社会福祉法人のノウハウを活かし、社会の希望に応える姿を積極的に見せていくことが必要となります。

本大会では、社会福祉法人が時代・社会・地域から信頼される存在としての立ち姿を社会に見せるとともに、その信頼関係を確固たるものとし、輝ける将来を創生する契機とすることを目的に本大会を開催することとします。

2 主催

全国社会福祉協議会・全国社会福祉法人経営者協議会
長野県社会福祉協議会・長野県社会福祉法人経営者協議会

3 後援

厚生労働省、長野県、長野市（依頼中）

4 期日

平成30年9月20日（木）、21日（金）

5 会場

メイン会場：ホクト文化ホール
分科会会場：ホクト文化ホール
ホテルメルパルク長野、ホテル国際21
懇親会会場：ホテル国際21

6 定員

1,500名

7 参加費（大会1日目昼食含む）

全国経営協会員法人からの参加者	1名あたり	25,000円
非会員法人等からの参加者	1名あたり	35,000円

※大会1日目の昼食を含む

8 懇親会費

1名あたり 10,000円（自由参加）

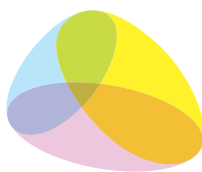

みんなの「生きる」を
社会福祉法人



全国社会福祉法人経営者協議会



9 大会日程・プログラム内容(予定)

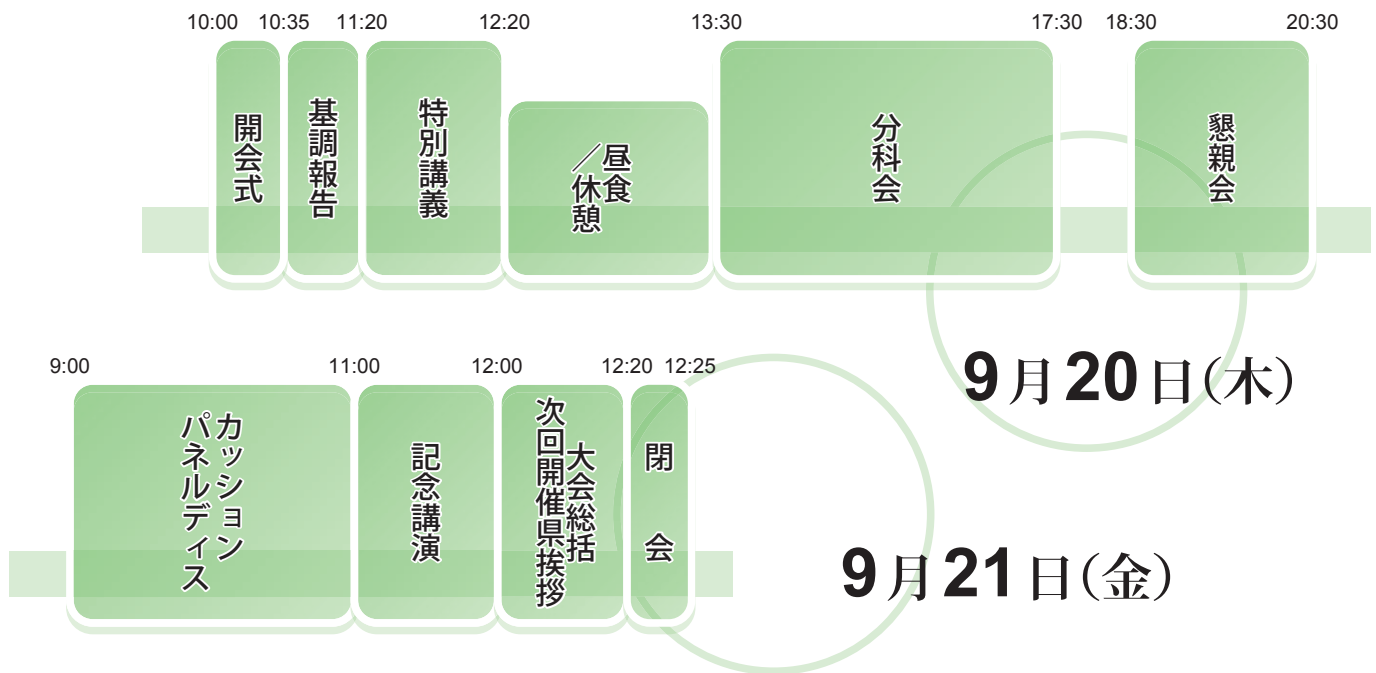

1日目 9月20日(木)

9:00~

受付

10:00~
10:35

開会式

開会のことば

- ・主催者挨拶
- ・来賓挨拶/来賓紹介
ご来賓

厚生労働大臣 加藤 勝信 氏

※地元来賓については県経営協にて調整

10:35~
11:20

基調報告

「社会福祉法人をめぐる動向と全国経営協の取り組み」

全国社会福祉法人経営者協議会 会長 磯 彰格

11:20~
12:20

特別講義

「ソーシャルブランドデザイン論
～社会福祉になぜブランディングが必要か」

(株)社会の広告社代表取締役/クリエイティブディレクター/映画監督
山田 英治 氏

12:20~
13:30

休憩

各分科会会場へのご移動、昼食

13:30~
17:30

分科会

第1分科会

【ガバナンス・財務規律】

第2分科会

【人材確保・定着・育成】

第3分科会

【経営強化実践】

第4分科会

【地域における公益的な取組】

第5分科会

【中長期計画】

18:30
~ 20:00

懇親会

会場：ホテル国際21

2日目 9月21日(金)

9:00～
11:00

パネルディスカッション

「地域共生社会の実現に向け、 これからの社会福祉法人に求められる役割を考える」

社会福祉・社会保障政策の動向と社会福祉法人が置かれている環境を踏まえ、地域共生社会の実現に向けて、これからの社会福祉法人の果たすべき役割について考察する。

(パネラー)

大阪府立大学 教授

関川 芳孝 氏

認定 NPO 法人 抱樸 理事長

奥田 知志 氏

厚生労働省社会・援護局 (調整中)

全国経営協 地域共生社会推進委員長

浦野 正男

11:00～
12:00

記念講演

「地域で治し・支える、これからの医療と福祉の連携」

社会医療法人財団 慈泉会 理事長

相澤病院 最高経営責任者

相澤 孝夫 氏

12:00～
12:20

大会総括

全国社会福祉法人経営者協議会 副会長

次回開催県挨拶

鳥取県社会福祉法人経営者協議会 会長 大橋 和久 氏

10 参加申込み

同封の別冊「参加・宿泊プラン等のご案内」をご参照の上、インターネットまたは FAX からお申込みください。

11 参加申込み締切

平成 30 年 8 月 20 日 (月)

※ただし、定員になり次第締め切らせていただきます。

12 懇親会について

ご希望者のみの参加となります。参加を希望される方は、参加申込と合わせてお申込みください。

・参加費 : 1名あたり 10,000 円

13 参加費等のお支払い方法

8 月 27 日頃に参加券とともにお送りする請求書により、銀行振込にてお支払いください。

14 参加取り消しについて

お申込み頂いた方法と同じ方法により、お手続きください。

9 月 12 日 (水) までに参加取り消しのご連絡をいただいた方には、参加費をご返金いたします。それ以後の場合には、参加費の返金はせず、資料送付をもってかえさせていただきますので、あらかじめご了承ください。

宿泊・懇親会等については、取消料の取扱いが異なります。「参加・宿泊プラン等のご案内」をご参照ください。

15 宿泊等の斡旋について

宿泊等の手配について、参加申込みに併せてお申込みいただくことが可能です。別添「参加・宿泊プラン等のご案内」をご参照のうえ、名鉄観光サービス株式会社 MICE センター「第 37 回全国社会福祉法人経営者大会」係宛にお申込みください。

16 個人情報の取扱いについて

本大会の参加者にかかる個人情報は、本会「個人情報の保護に関する方針（プライバシーポリシー）」に基づき適切に取り扱うこととしており、他の目的で使用することはありません。なお、本会プライバシーポリシーはホームページに掲載しています。<https://www.keieikyo.com/privacy/index.html>

- (1) 本大会にかかる参加申込みの受付及び宿泊手配につきましては、名鉄観光サービス株式会社と個人情報の適正な取扱いについて契約を交わした上で同社に業務を委託しております。
- (2) 参加申込書等に記載された都道府県、法人名、役職、参加者氏名については、当日配布資料の名簿に掲載すると共に、参加案内・取りまとめ等のために各都道府県経営協事務局にも提供いたします。

会場案内

<メイン会場> ホクト文化ホール

〒380-0928 長野県長野市若里 1-1-3 TEL.026-226-0008



<懇親会会場> ホテル国際 21

〒380-0838 長野県長野市県町 576 Tel 026-234-1111



お問合せ先

※営業時間
平日 9:30 ~ 17:30 (土・日・祝日休業)

参加申込、宿泊等に関するお問い合わせ

名鉄観光サービス株式会社 MICE センター
「第 37 回全国社会福祉法人経営者大会」係
Tel. 03-3595-1121 Fax. 03-3595-1119

大会プログラムに関するお問い合わせ

全国社会福祉法人経営者協議会 事務局
全国社会福祉協議会 法人振興部内
Tel. 03-3581-7819 Fax. 03-3581-7928
E-mail: keieikyo@shakyo.or.jp

社会福祉法人 全国社会福祉協議会

全国社会福祉法人経営者協議会

〒100-8980 東京都千代田区霞が関 3-3-2 新霞が関ビル

Tel. 03-3581-7819 Fax. 03-3581-7928